

令和6年

9月

No.88

社協 だより

朝倉市



朝倉市住民福祉ボランティアのつどい 10月5日(土)開催



【講演】



講師：株式会社 うきはの宝
代表取締役 大熊 充 氏

(写真：大塚 淑子)

おばあちゃんたちが
働ける会社



課題解決を前向きに、高齢者にまつわる問題を若い世代と共に協力して乗り越えていく20～90歳代までの「多世代型協働モデル」を提唱。

詳しくは、8ページをご覧ください。



事業報告

主な活動は、以下のとおりです。

1 朝倉市の地域福祉計画と社協の地域福祉活動計画の策定

1冊の計画書として一体的に策定できたことが何よりの成果となりました。

2 生活支援体制整備事業

地域の皆さんや各種団体など多くの方と協議し、多様な日常生活上の困りごとや自分の未来像を思いながら、第2層協議体※の設置や運営支援に取り組みました。

(※ 第2層協議体:コミュニティ単位で、高齢者を取り巻く地域の課題を共有し、様々な立場から意見を出し合い、課題解決のため生活支援の仕組みづくりを話し合う場のこと。)

3 新型コロナウイルス感染症による生活困窮世帯に対する救済対策

県社協の生活福祉資金特例貸付への案内・受付業務を行い、終了後の借受人への相談支援事業とし、アンケートを取りながら必要な方に必要なサービスと情報を提供し、積極的に困りごとを把握し、支援していきました。

4 「朝倉市災害対策ボランティア活動本部」開設・運営

昨年7月に発生した大雨災害では、朝倉市との災害時の協定に基づき、被災住居の応急復旧のためのボランティア活動を行いました。

5 「災害時における地域力向上研修」開催

大規模な自然災害が頻発化の傾向にあることから、災害に強い地域づくりを目指し研修を実施しました。

決算報告

<収入の部>

(単位:円)

| 科目 | 収入額 | 内 訳 |
|-------------|--------------------|-------------------------------|
| 寄附金収入 | 5,077,623 | 一般寄附・香典返し寄附、災害支援寄附 |
| 補助金収入 | 64,064,453 | 法人運営、ふれあいのまちづくり事業 他 |
| 受託金収入 | 54,644,144 | いきいき健康クラブ、筋力トレーニング、日常生活自立支援 他 |
| 事業及び負担金収入 | 6,891,300 | 利用料収入、参加費収入、負担金収入 |
| その他の収入 | 4,687,207 | 繰入金、助成金、自動販売機売上 他 |
| 積立取崩収入 | 4,218,262 | 福祉基金積立、退職掛金積立 |
| 前期末支払資金残高 | 9,479,372 | 前年度繰越金 |
| 収入合計 | 149,062,361 | |

<支出の部>

(単位:円)

| 科目 | 支出額 | 内 訳 |
|-------------------|--------------------|------------------------------|
| 法人運営 | 61,213,797 | 人件費、事務費、事業費 他 |
| 地域福祉推進 | 13,465,294 | P-UP 教室、地区社協連絡会、生活支援体制整備事業 他 |
| 指定管理運営 | 9,978,091 | 老人福祉センター指定管理 |
| 高齢者・障がい者・児童等の福祉推進 | 47,326,341 | 共同募金事業、地域ミニデイサービス推進事業 他 |
| 貸付・相談 | 7,830,376 | 生活福祉資金貸付、特例貸付世帯相談支援、総合相談 |
| 当期末支払資金残高 | 9,248,462 | 次年度繰越金 |
| 支出合計 | 149,062,361 | |



赤い羽根共同募金運動は78回目を迎えます。

(運動期間10/1🍁～12/31🍁)

毎年多くの皆様のご理解とご協力のもと、地域福祉の推進のために大きな役割を果たしています。

- 高齢者福祉(見守り活動、サロン、シニアクラブへの助成)
- 障がい者福祉(障がい者との交流会開催 他)
- 児童・青少年福祉(あさくらキッズマネースクールの開催 他)
- その他福祉(ボランティア育成、市民向け講座の開催 他)

また、災害時には「災害ボランティアセンター」の設置や運営など、被災者支援にも役立っています。

今年も皆様からのあたたかいお気持ちを募金活動へお寄せくださいますようお願いいたします。

共同募金の用途(令和5年度)

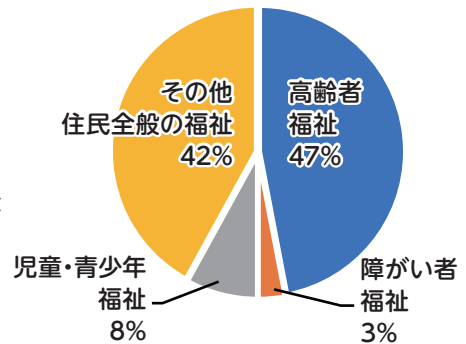

赤い羽根トピックス

今年も市内8カ所の保育所・保育園・認定こども園・幼稚園の年長さんがぬりえに協力してくれました。ご協力いただいた保育所・保育園・認定こども園・幼稚園の皆さんありがとうございました。(順不同・敬称略)

真愛保育園



青梅保育園



ひろにわ保育所



社協だより以外にも集合写真や作品は以下にて掲載しています。

★令和6年度共同募金チラシ

蛭城保育所・杷木保育所・志和保育所・大福幼稚園

※市報「広報あさくら」10月1日号と一緒に配布

★社協ホームページ

蛭城保育所・志和保育所・真愛保育園・青梅保育園・

ひろにわ保育所・甘木幼稚園

手づくりパッチワーク製品をご寄附いただきました!

10月5日(土)開催の「住民福祉ボランティアのつどい」の共同募金ブースにてバザー販売いたしますので、皆さん見に来てネ!

寄附者：福岡市南区 中村悦子 様

(朝倉市古毛出身 旧姓：林)

収益は、社会福祉事業に役立てられます。



ふれあい・いきいきサロン 研修会を開催しました！

5月13日、16日、17日の計3日間、「ふれあい・いきいきサロン研修会」を開催し、延べ110名の方々に参加していただきました。今回は、サロンで活用していただくことを目的に、社協が貸し出しをしている室内遊具を実際に体験してもらいました。実際に体験されると、皆さん真剣な表情になり、得点が入ると笑顔で喜ばれていました。ルールが難しい遊具では、熱心に説明を聞いて質問をされ、使ったことのない遊具や初めてみる遊具に興味津々でした。早速使いたいと予約して帰られるサロンもありました。



スクットボールⅡ (奥) ポケットボール(中) スマイルシャッフルボード(前)



ラダーゲッター



新しいサロンを紹介

「皆・元気！会」(蜷城地区)



活動内容は？

主にグラウンドゴルフを行っています。みんなで体を動かしながら、足・腰を使いとても良い運動になっています。また水曜日は、グラウンドゴルフ終了後、蜷城カフェでおしゃべりをしながら楽しくお茶のみ会を行っています。

活動場所

美奈宜神社横グラウンドゴルフ場
蜷城コミュニティセンター

活動日

毎週月・水・金
9:00～11:00 または 13:30～15:00

サロンについてのお問合せ・ご相談は、お気軽にお尋ねください。
朝倉市社会福祉協議会 電話：0946-22-7834



サロン訪問に行ってきました月

各地域のサロンでは、お住まいの身近な場所で、誰もが気軽に参加し、おしゃべりや食事会、健康体操などを通じて、地域の皆さんと交流を深め、仲間づくり・生きがいづくりの輪が広められています。

町方おひさまの会(馬田地区・町方)

「綾小路きみまろDVD」を見てたくさん笑い、鑑賞後はみんなで楽しく茶話会をされました。



歓迎!!再登録



梨の里(杷木地区・東林田)

九州北部豪雨で被災され平成29年休会・平成30年に登録取り下げをしていた『梨の里』が令和6年6月に再登録されました。再開したいという強い思いがみなさんにあり、活動が始まると笑顔が絶えず毎月の楽しみが増えたとの声があがっています♪

活動日 毎月第2木曜 11:00~15:00



「朝倉市成年後見センター」を開設しました

市からの委託を受けて、令和6年7月から朝倉市社会福祉協議会本所内に朝倉市成年後見センターを開設しました。当センターでは、成年後見制度に関する情報発信や講演会、研修会の開催、市民や関係機関の方への広報・啓発を行います。また、成年後見制度の利用に関し、本人・家族・関係機関からの電話やメール、来所等による相談をお受けします。お気軽にご相談ください。

成年後見制度とは

認知症・知的障がい・精神障がいなどによって、判断能力が十分でない方の権利や財産を守るため、成年後見人等を選任し、支援していく制度です。

「市民後見人の養成研修会」お知らせ

- 日程：令和6年11月2日(土)~12月21日(土) ※いずれも毎回土曜日開催で計8日間
- 対象者：①県内在住の18歳以上の方 ②今年度全カリキュラム受講可能な方
③市社協が行っている日常生活自立支援事業に従事できる方
- 参加方法：オンライン (WEB会議システム「Zoom」利用)
- 申込締切：令和6年10月15日(火) 定員：5名
- 主催：社会福祉法人 福岡県社会福祉協議会 地域福祉部 権利擁護センター



詳細は県社協HPへ

【ご相談・お問い合わせ・申込先】月~金(祝日等除く) 8:30~17:15

朝倉市成年後見センター(朝倉市社会福祉協議会本所内)
住所:朝倉市甘木198-1 ピーポート甘木
E-mail:shakyou4@city.asakura.lg.jp
電話:0946-22-7834 FAX:0946-21-0166



お気軽に
ご相談
ください

講座・イベント 開催案内



参加者 募集!!

9

September

10

October

11

November

お問い合わせ・申込み 朝倉市社会福祉協議会

☎ (0946) 22-7834

手話奉仕員養成講座～基礎編～

入門編を修了した方が対象です。手話について学びを深め、さらなるスキルアップをめざしましょう。市内で活動している手話サークル「愛音の会」のイベントにも参加できます。

開催日時 10月2日～3月5日(全25回)
毎週水曜日及び偶数月第3金曜日
19:00～21:00

場 所 ピーポート甘木 視聴覚室

講 師 朝倉市手話の会「愛音の会」

対象者 市内に在住または通勤通学している方で、手話奉仕員養成講座の入門編を終了した方

定 員 20名

参加費 無料

募集期間 9月2日(月)～
9月25日(水)



ボッチャ体験会



パラリンピックの正式種目であるボッチャ。テレビで見たことありませんか。

子どもから大人まで楽しめるスポーツなので、ぜひ、みんなでやってみませんか。

開催日時 11月30日(土) 10:00～12:00

場 所 朝倉体育センター 2階 大体育室

内 容 ボッチャについてのお話
ボッチャの体験

対象者 市内に在住または通勤通学している小学生以上の方

定 員 20名(先着順) **参加費** 無料

申込期間 10月28日(月)～
11月22日(金)

持ち物 体育館シューズ
(上履きまたは
室内履きシューズ)、
タオル、水筒

こちらからも
申込可能↓



朗読奉仕員養成講座

朗読の基礎や発声のコツ、録音など、実際に体験しながら学びます。視覚障がいがある方への情報支援や子ども達への読み聞かせなど、あなたの声を届けてみませんか。

開催日 10月12日・19日・26日(土曜/全3回)

時 間 10:00～12:00

場 所 ピーポート甘木 視聴覚室

講 師 ことばstudio 下西 由紀子 氏
音訳CD利用者(視覚障がい者)
音訳ボランティア「虹の会」

対象者 市内に在住または
通勤通学している方

定 員 15名(先着順)
※全3回受講できる方が優先です。

参加費 無料

申込期間 9月9日(月)～10月4日(金)



布の絵本制作講座



今年の布の絵本は「さかな」です。ページをめくると、カラフルでかわいらしい“さかな”が次々と出てきます。大人も子どもも喜ぶ肌触りのよい布の絵本を、あなたも作ってみませんか。

開催日時 11月27日、12月4日・11日・18日(水曜/全4回)
13:30～15:30

場 所 ピーポート甘木 第7学習室

講 師 布の絵本「ひまわり会」

対象者 市内に在住または通勤通学している方

定 員 15名(先着順)
※全4回受講できる方が優先です。

参加費 材料代のみ1,720円必要です。

申込期間 10月23日(水)～11月20日(水)

★託児あります。
対象年齢・・・1歳以上
※事前予約が必要です。



ご寄附ありがとうございました

皆様のご厚意は朝倉市の社会福祉各事業へ活用させていただきます。

令和6年5月1日～令和6年7月31日受付分(受付順)

香典返し ()内は故人

羽野 正平様(妻安代様) 林 田
古賀 悦子様(夫浩一様) 一 木
重松 省三様(母フジミ様) 小 隈
橋本 博之様(母チエノ様) 矢野竹
山下 勇行様(母ユキエ様) 日向石
石橋努季子様(夫重保様) 三奈木
松木 裕子様(夫孝志様) 甘 木
淵崎 清香様(夫尚義様) 下 淵
三笠 清英様(母サツキ様) 八重津
井上 恵 様(母アサ子様) 下 浦
松田 秀二様(父與四隆様) 柿 原
西 絹代様(夫憲忠様) 片 延
内田ふさ子様(夫 近 様) 桑 原
清原 勝行様(姉順子様) 甘 木
堀内 章司様(父旭雄様) 下 浦
井上 正博様(父正男様) 長谷山
鹿子島由美子様(父大楠博様) 堤
北嶋 嘉照様(母ヨシ子様) 相 窪
竹井トリ子様(夫戦時様) 頓 田
倉地 正博様(母親 恵様) 日向石
水城 節子様(夫幸夫様) 田 島
山下奈保子様(夫茂敏様) 齋屋の社
田中 博之様(父庫司様) 三奈木
安本ツタエ様(夫主税様) 牛 鶴
窪山 善彦様(母ミツ子様) 一 木
諫山 義博様(父義行様) 甘 木
大内田富久子様(夫 一 様) 林 田
矢野 隆生様(母キヌエ様) 牛 木
武田 静代様(母静子様) 三奈木

空閑 修様(母房枝様) 中
舛田 勝博様(母幸子様) 千 手
白川 雅子様(夫敏弘様) 甘 木
水城 恭子様(夫和弥様) 田 島
今村 敏夫様(父今村哲哉様) 古 賀
唐川 純一様(母タツ子様) 屋 永
橋田 泰子様(夫昇様) 三奈木
佐藤 良子様(夫智光様) 甘 木
淵上 一良様(父進之助様) 甘 木
篠原 勝洋様(妻佐百合様) 城
小塚ヤエ子様(夫 健 様) 下 浦
石井 俊司様(母美枝子様) 甘 木
中山 善博様(母ミエ子様) 千 手
石井 友子様(母艶子様) 堤
三原万里子様(夫正人様) 三奈木
薙野 勇 様(妻美佐子様) 三奈木
中野 誠 様(兄水城正人様) 田 島
手柴 秀一様(母絹代様) 牛 木
塚本 和宏様(母幸子様) 甘 木
栗野 信夫様(妻典江様) 三奈木
小島 実子様(夫美明様) 小 田
北川 英昭様(弟孝行様) 一 木
吉郷 信子様(夫幸雄様) 頓 田
井上 清様(母テル子様) 林 田
石井 謙二様(母キヨミ様) 牛 鶴
奥野 清浩様(父釜塚正義様) 屋 永
杉山 孝一様(母千鶴子様) 甘 木
井上 知枝様(夫明彦様) 堤
花野 博様(妻成子様) 甘 木

小森 二男様(妻秀子様) 牛 鶴
吉井三津子様(母矢野忍様) 小 田
松本 一幸様(父 勇 様) 堤
林田 公子様(夫友由様) 三奈木
保坂 俊幸様(父忠利様) 三奈木
釜堀なな子様(夫正勝様) 甘 木
築山 博典様(母八洲子様) 杷木池田
柿原留美子様(夫利一様) 甘 木
鹿毛 明美様(夫吉昭様) 馬 田
堀内 厚 様(靦加納和幸様) 堤
内藤 尚武様(父主税様) 林 田
内田 善久様(母節子様) 三奈木
櫻場 勝 様(父 稔 様) 馬 田
井上 和明様(母キヨコ様) 上 浦
手嶋 義夫様(母スエ子様) 黒 川
高崎由香利様(母邦栄様) 白 鳥
妹川 安夫様(父忠明様) 山 田
宮井美津代様(夫義高様) 山 田
石松 弘康様(母芳子様) 入 地
山本 良和様(父敬一様) 杷木志波
石丸 義章様(母初音様) 比良松
立石ハル子様(夫友康様) 山 田
井上 政司様(父瀧藏様) 入 地
林 不二子様(夫清一様) 杷木林田
井上 伊八様(妻ヒロ子様) 杷木久留
時川千恵子様(夫和雄様) 杷木白木

一般寄附

株式会社ブリヂストン甘木工場 様

災害義援金を寄贈いただきました

県内などのライオンズクラブでつくる「ライオンズクラブ国際協会337-A地区5R会」様と「ライオンズクラブ国際協会337-A地区5R2Z朝倉ライオンズクラブ」様より、今後の災害に備えスムーズな災害復旧活動ができるようにと災害義援金を寄贈いただきました。社協では、災害発生時の円滑な支援活動を目指し、必要な資機材等の整備に活用させていただきます。



ライオンズクラブ国際協会
337-A地区5R会



ライオンズクラブ国際協会
337-A地区5R2Z
朝倉ライオンズクラブ

(令和6年4月3日(水)贈呈式の様子)



本所…甘木198番地1
 朝倉支所…宮野2047番地1
 杷木支所…杷木寒水99番地2
 メールアドレス shakyou@city.asakura.lg.jp
 ピーポート甘木内
 老人福祉センター内
 老人福祉センター内

この広報紙は共同募金配分金の一部等によって発行しています。◆

[社協ホームページ]

令和6年度 朝倉市住民福祉ボランティアのつどい

10月5日(土) 10:00 ~ 15:00 (開場 9:30 ~) ピーポート甘木中ホール 他

10:25~

講演

ばあちゃんたち高齢者が「働く」ことで活躍する社会を目指す

講師

うきはの宝株式会社 代表取締役 大熊 充氏

超高齢化が進む農村で、おばあちゃんたちが働くことで「生きがい」と「収入」を得られる、75歳以上のおばあちゃんたちが働ける会社「うきはの宝株式会社」を2019年10月に設立。おばあちゃんたちの働く仕事と働く場創りを広めている。2023年11月には、おばあちゃんたちの専門誌「ばあちゃん新聞」を月刊誌で創刊。

おばあちゃんたちが作った商品も当日は買えますよ~ (12時~福祉バザーで販売予定)



入場無料

※手話通訳・要約筆記・無料託児あり

12:00 ~

- 福祉バザー
- 相談会 (障がい者、介護・成年後見)
- 赤い羽根共同募金ブース

12:30 ~

- 福祉体験 (車椅子)
- スタンプラリー
- ★すべて体験したら景品をプレゼント!

12:30 ~ 14:00

バルーンアート配布
 ※ひとり1つまで
 (数に限りがあります)



この事業は、「赤い羽根共同募金」の配分金等で実施しています。

※無料託児をご希望の方は、こちらからお申込下さい。【9月27日(金)までに要予約】▶▶▶



まちがいさがし

2つの絵の違うところを7つ見つけて応募しよう!
 正解者の中から抽選で**5名様**にクオカード(500円分)をプレゼントします。

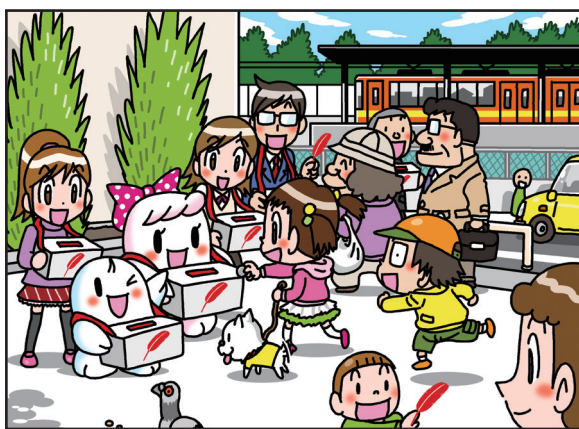
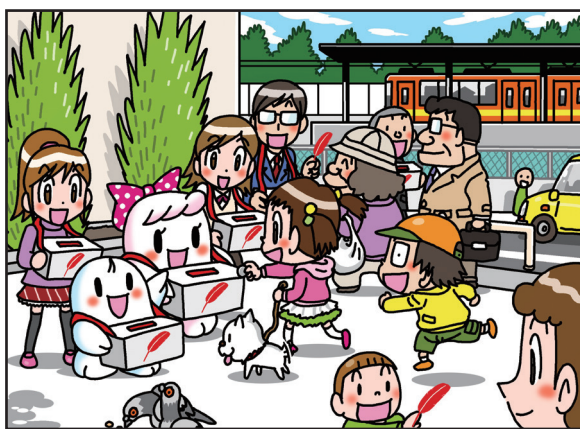

【応募要件】朝倉市に在住または通勤、通学の方

【締切】9月20日(当日消印有効)

【応募方法】郵便はがきに①7つの答え②住所③氏名④ペンネーム(任意)⑤年齢⑥連絡先電話番号を記入。

また、Googleフォーム(右記の二次元コード)からも応募可能

【応募先】〒838-0068 朝倉市甘木198-1(ピーポート甘木内)

福岡県共同募金会 朝倉市支会



※正解と当選者は、社協だより12月1日号で発表します。

